

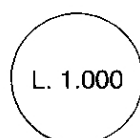

REGIONE AUTONOMA TRENTO-ALTO ADIGE
(D.P.R. 31 luglio 1978, n. 569)

NUOVO CATASTO EDILIZIO URBANO
(R. Decreto Legge 13 aprile 1939, n. 652)



Mod. Am (C.E.U.)
N. d'ord. 8
N. fogli 1

Planimetria (*) dell'immobile situato nel Comune di MORI Via Teatro N. 35
allegata alla dichiarazione presentata all'Ufficio catasto di ROVERETO Ufficio tavolare di ROVERETO
C.C. MORI F.M. 14 P.Ed. 1762 Sub. 8 P.T. 2043 P.M. /

Rilievo (*) in conformità allo stato reale

Compilato dal geom. Silvano Contrini
Iscritto all'Albo dei geometri della Prov. di Trento
Data 15 maggio 1991 Timbro e firma Silvano Contrini

SPAZIO RISERVATO ALL'UFFICIO CATASTO

Subalterni controllati in data
Il Tecnico Catastale
Mod. 97 n. 2929/91 P.C. imp. Cat. Cl.

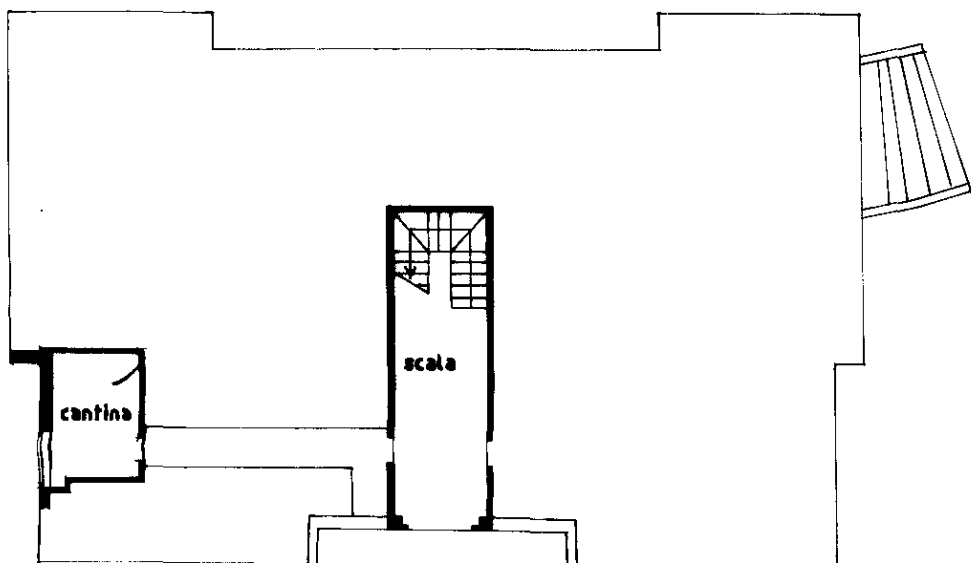

PT PIANOTERRA H m. 2.50

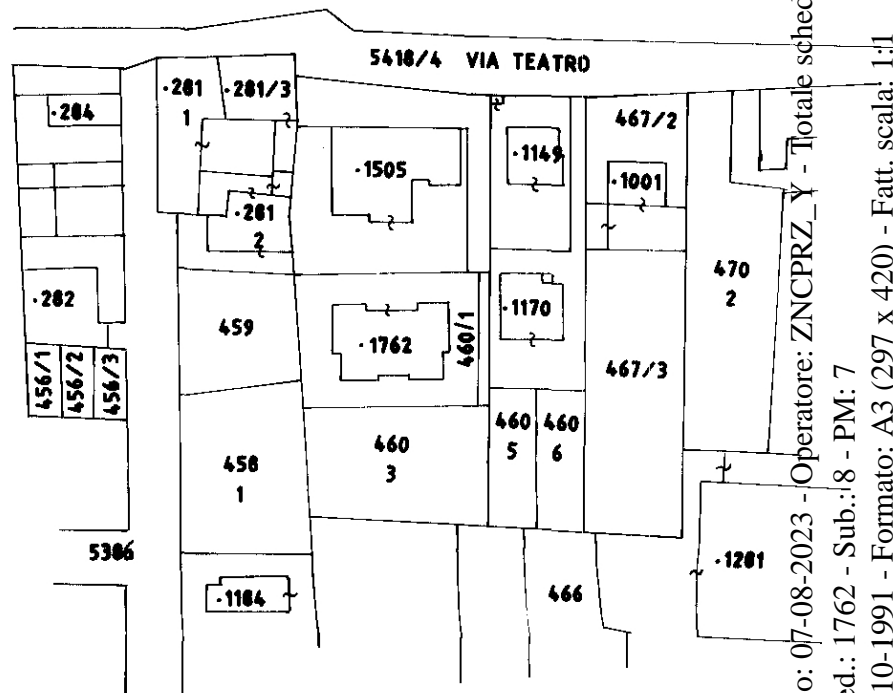

CC MORI
F.M. 14
scala 1 : 1440

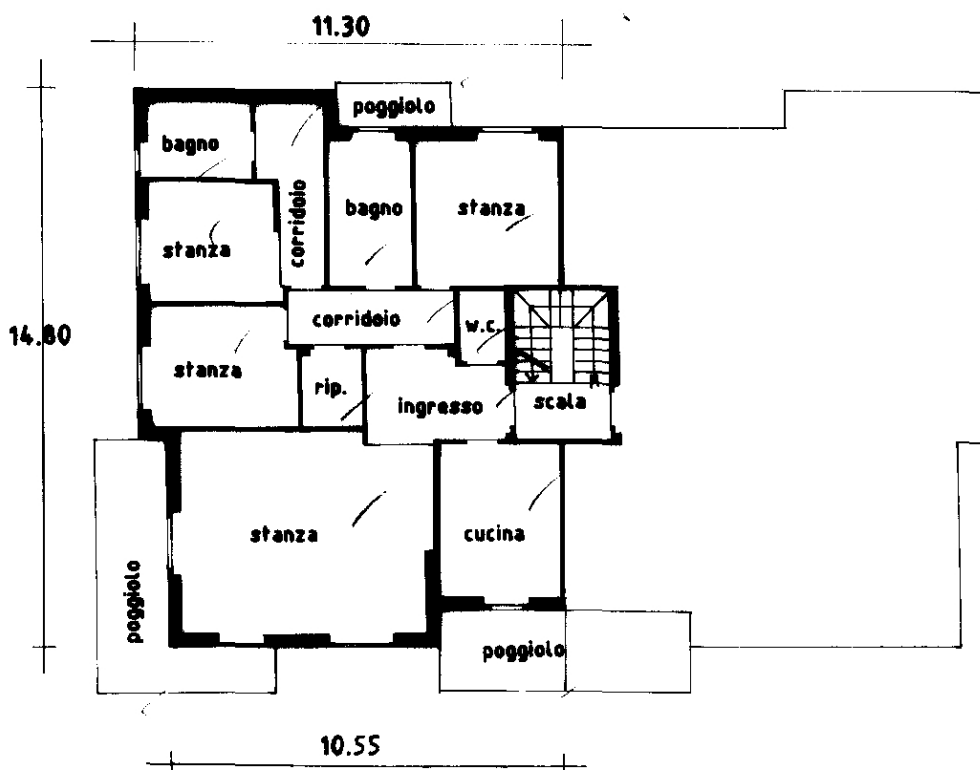

P1 PRIMO PIANO
H m. 2.65

